Контрольный экземпляр

Массе а мехкий пролетареш, вІашагІкхета!

СЕРДАЛО

СОВЕТСКИ СОЮЗА КОММУНИСТИЧЕСКИ ПАРТЕ НОХЧ-ГІАЛГІАЙ ОБКОМА,
НОХЧ-ГІАЛГІАЙ АССР ЛАКХЕХЬАРЧА СОВЕТЕИ МИНИСТРИЙ СОВЕТЕИ ОРГАН

«СВЕТ» Орган Чечено-Ингушского обкома КПСС, Верховного Совета и Совета Министров ЧИАССР

Газет арадувл 1923 шера денз ★ ШИНАРА, 22 СЕНТЯБРЬ, 1987 ШУ. ★ № 114 (7460). ★ Мах 3 кеп.

КПСС ЦК, СССР Министрий Совете, ВЦСПС, ВЛКСМ ЦК

КПСС Центральни Комитет, СССР Министрий Совет, Профессиональни Союзий Ерригсоюзни Центральни Совети ВЛКСМ Центральни Комитети 1986/87 шера Іан хана хьайбаш дика Іангара дахара, хьайбай продукци дукхагІа яккхаран эцаран тІехьа йоаржаяьча Ерригсоюзни социалистически яхьа итогашка хьежар.

Цу дешах тІанийача соцам тІа белгалдоакхх, юрта боахамен агропромышленни комплекса кхыча доакъойи болхлоша мохк социально-экономически дегІакхувлилга сихдара, кхачан ресурсаш Іоаяра йола парте XXVII съезда решенеш кхоачашъеш хьайбаш Іангара доахилга дика вІашТІехьдаккха, хьайбай продукташ дукхагІа яхара, эцара боарамаш Іалашдаь хиннилга. БІарччача мехка гІолла кертерча даькъе интенсивни фанторий чотагІа дикка дукхагІа дулх, шура, фуаш даьхад, ду продуктащца Союза юкъарча фондашка поставкаш яра план кхоачашъелга Іалашдаьд. 1986 шера октябрь бетта денз 1987 шера июль бетта кхаччалца паччахьалкхен ресурсашка цул хьалхарча Іай дІачуяхийтачул 5 процент дукхагІа шура, 4 процент дукхагІа дулхи фуаши дІачудахийтад. Предприятейи организацейи подсобни юрта боахамашка хьайбай продукци йоаккхилга лакхдаьд.

РСФСР, Белорусски ССР, Литовски ССР, Латвийски ССР, Киргизски ССР, кхыча союзни республикай дукхача колхозий, совхозий фермай кхаьхьегамхоша доакъарах рационально пайда ийбара, интенсивни технологи, боахамий расчет, коллективнин дезалийн подряд, кхыйола къаьхьегам вІашТІехьбаккхарен стимулировани ярей прогрессивни формаш юкъехкувлара, производства культура лакхъяра кІийлен тІа хьайбайи коатІарча оалхазарийи продуктивность лакхъе вІашТІехьдаьннад, ханал хьалха кхоачашъяьй планаши социалистически декхарашн, СССР Кхачан программа кхоачашъеча дикка дакъа юкъеднхьад.

Хьайбаш толаме Іангара доахача повкъостал дир дІахо предприятеш шоай лоІаме хилар шердара, мехка агропромышленни комплекса доал делген боахам лелабара экономически механизми эргаякхха-товаяра, кхоачашдеш долча гІулакхаша, хІаьта ишта, бухсоцщаш лакха хьокхамаш дахара фермай болхлой къаьхьегамеи общественнии хьнар айдара, царна культурно-бытови, медицински, торговни гІулакх делга тоадара тІехьа йоаржаяьча социалистически яхьа действенность лакхъяра центре а моттигашка а беча организаторски балхо.

Цунца цхьана колхозашеи совхозашеи агропромышленни комплекса цхьайолча кхыча предприятеша, объединенеша хьайбай продукци сихха дукхагІа якихара йолча производственни потенциалах биззача боараме пайда эцанзар. Хьалха дІадахача Іан ханаца нийсдича шура якихара, хьайбаши коа тІара оалхазараши хьалхедара боарамаш лохдаьд Украински ССР, Молдавски ССР, Нохч - ГІалгІай АССР, Астраханьски, Псковски, Волгоградски, Ростовски, Курганьски, Тюменьски, Ворошиловградски, Днепропетровски, Кировоградски, Николаевьски, Одесськи, ишта цхьайолча кхыча областий боахамаша. КарагІдьнача гІулакхех юха тІехьашка бовлар, къаьхьегама коллективашка организаторски массово – политически балха боарам лохбарах, кулгалдеча кадраштеи специалисташтеи шоашта тІадилача гІулакха хьалхашка бехктокхаме ца хетарах, къаьхьегамеи технологически дисциплина мела хиларах, фермай къаьхьегамхой йоагІа йоахо ца ярах нийсдевнад.

Хьайбаш леладеча шу тайпара гІулакхаш ла йиш яц. Партийни, советски, боахамий органаша долаш дола кхоачамбоцараш дІадахара кхы хьем а ца беш де дезараш де деза, дулх, шура, ишта кхыйола хьайбай продукци якихха, эца, кхачан лакха дикал йола продукташ дукхагІа арахеца лаьрхІа планаш кхоачашъяра шоашта могар де деза.

КПСС Центральни Комитето, СССР Министрий Совето, Профессиональни Союзий Ерригсоюзни Центральни Советои ВЛКСМ Центральни Комитетои 1986/87 шера Іан хана хьайбаш толаме Іангара дахара, хьайбай продукци дукхагІа якихара, эцара тІехьа йоаржаяьча Ерригсоюзни социалистически яхье котбаьннараш а лаьрхІа КПСС ЦК, СССР Министрий Совета, ВЦСПС-еи ВЛКСМ ЦК-ан Сийлен грамоташ еннай:

Союзни республикашта.
РСФСР-а;
Белорусски ССР-а;
Литовски ССР-а;
Латвийски ССР-а;
Киргизски ССР-а.

Автономни республикаштен краяштен, областаштен:
РСФСР-е гІолла — Коми АССР-а; Удмуртски АССР-а, Чувашски АССР-а, Краснодарски крайна, Приморски крайна, Ивановски областа, Камчатски областа, Московски областа, Свердловски областа;

Украински ССР-е гІолла — Волынски областа, Ивано-Франковски областа, Тернопольски областа, Хмельницки областа;

Белорусски ССР-е гІолла — Брестски областа;

Узбекски ССР-е гІолла — Ташкентски областа, Хорезмски областа;

Грузински ССР-е гІолла — Аджарски АССР-а;

Котъяьннараш а лаьрхІа КПСС ЦК-а, СССР Министрий Совета, ВЦСПС-еи ВЛКСМ ЦК-еи Сийлен грамоташ еннай;

117 юртарча районан:
колхозий, совхозий, боахамашта юкъерча, ишта кхыча предприятей, промышленни предприятейи организацейи юрта подсобни боахамий 936 коллективана.

1986/87 шера Іан хана хьайбай продукци дукхагІа йоаккхача, эцача дика хьокхамаш гойтача Эстонски ССР, Белгородски, Саратовски, Ульяновски, Мурмански, Житомирски, Могилевски, Кустанайски областий агропромышленни комплекса къаьхьегамхоша бай болх белгалбаькхаб.

1986 шера 5 мартерча № 305 йолча СССР Министрий Советен ВЦСПС-еи соцамо оттаьяча порядках итогаш а ергйолаш, 1985 шера 21 октябрерча № 995 йолча КПСС ЦК, СССР Министрий Совета, ВЦСПС-еи ВЛКСМ ЦК-еи соцам тІа белгалъяьхача условех 1987/88 шера Іан хана хьайбаш толаме Іангара дахара, хьайбай продукци дукхагІа якихара, эцара тІехьа Ерригсоюзни социалистически яхь дІахо йоаржае мегарг-йолаш лаьрхІад. СССР Госагропрома, кхыча министерствашен ведомствашен тІадиллад шоашца йоагІйоагІача отраслеви профсоюзий ЦК-ашца цхьана КПСС ЦК июньски (1987 ш.) Пленума решенешка а, боахамий механизм эргаякха-тоаяра долча партеи правительствай кхыдолча документашка а хьежа, хІаьта ишта, шоаш кийчдаь доакъар хьайбай продукци йоаккхача дІадахийтар теркал а деш социалистически яхьа услове хьокхамий переченага юха хьожилга.

Союзни республикай Компартей ЦК-та, парте крайкомашта, обкомашта, окружкомашта, горкомашта, райкомашта, СССР министерствашен ведомствашеи, союзнии автономнии республикай Министрий Советашта, халкъа депутатий краевой, областной, окружной, городской, районнй, юрта, поселковн Советий исполкомашта, агропромышленни комитеташта, объединенешта, профсоюзнин комсомольскии организашта тІадиллад КПСС ЦК июньски (1987 ш.) Пленума решенега хьежжа агропромышленни комплекса предприятей, организацей къаьхьегама коллективий берриг низ хІара колхозе, совхозе, хІара ферме хьайбай продукци йоаккхилга хьадда лакхдара лаьрхІа хьаяьча производственни потенциалах ма могта дукхагІа пайда эцара тІаберзабе аьнна. Доал дара йолча экономически методий лоархІам теркал а беш предприятешен объединенешеи яхь а тІатеІІагІа йиззача хозрасчетаген шоаш шоашта финансировани ярген яха, общественни хьайбаш леладара йола интенсивни методаш ма хулла чІоагІагІа коллективни, дезалий подрядаца ювза.

Хьалхадаькхад, колхозаш, совхозаш, кхыйола предприятеш шоай ханнахьа Іана хьалашка болх бе кийчъяра гІулакх хьинаре чакхдаккха дезалга. ГІожа, моша, кхыдола доакъар дукхагІа Іоадара де дезараш тІаэца, царца общественни хьайбаши гражданий доалахьа дола хьайбаши дизза Іалашде. Іа хьатІакхачалехьа кийчъяь яха хьайбаш чу лоаттаду помещенеш, кормоцехаш, машинаш, оборудовани. Къаьстта йоакхо е хьайбаш леладечарча болхлоша лакха овсарле йолаш къаьхьегара, быта, салаІара эша хьалаш хьадара.

* * *

КПСС Центральни Комитето, СССР Министрий Совето, ВЦСПС-еи ВЛКСМ ЦК-си дег тІара даькъала бийцар 1986/87 шера Іан хана хьайбаш толаме Іангара дахара, хьайбай продукташ дукхагІа яхара, эцара тІехьа йоаржаяь хиннача Ерригсоюзни социалистически яхье котбаьнна — агропромышленни комплекса, кхыча министерствайи ведомствайи предприятей, организацей болхлой, хІаьта ишта цун берриг доакъашхой, ишта, пар кхы тІехьагІа къаьхьегаме лакха хьокхамаш гойтара хьинаре, низ ца кхобеш къовсам лоаттабергхиларах, Сийлахь - йоккхача Октябрьски социалистически революце 70 шу дизара баха ма боаггІа накъагІоргхилара хоам тешаш хилар белгалдаькхад.

КПСС Центральни Комитето, СССР Министрий Совето, ВЦСПС, ВЛКСМ ЦК 1986/87 шера Іан хана хьайбаш толаме Іангара дахара, хьайбай продукташ дукхагІа яхара, эцара тІехьа союзнии автономнии республикашта, краяшта, областаштa, автономни областаштa, автономни округашта, юртарча районашта, колхозашта, совхозашта, боахамий юкъарча кхыча предприятешта, промышленни предприятейи организацейи подсобни юрта боахамашта юкъе йоаржаяь хиннача Ерригсоюзни социалистически яхьа итогашка а хьежа котъяьннараш лаьрхІача коллективашта КПСС ЦК, СССР Министрий Совета, ВЦСПС-еи ВЛКСМ ЦК-ан Сийлен грамоташ еннай:

Нохч-ГІалгІай АССР гІолла

1. **«Советская Россия» яхача колхоза, Грозненски район;**
2. **«Гвардейский» совхоза, Надтеречни район;**
3. **Паччахьалкхен Ленина орден лелаеча «Шелковский» племенной завода, Шелковски район.**

Сийле хийла хьалхалаттарий!

15 сентябрга кхаччалца доакъераш дукхагІа кийчдараи цар дикал лакхъяраи тІехьа республика районашта, колхозий, совхозий коллективашта юкъе лаьттача социалистически яхьа итогашка а хьежа, КПСС Нохч-ГІалгІай обкома бюрос, НГІАССР Министрий Совето, облсовпрофои ВЛКСМ обкомои соцам баьб.

Районашта юкъе:

КПСС обкома, НГІАССР Министрий Совета, облсовпрофеи ВЛКСМ обкомеи карара кара тела цІе вымпел а луш

Хьалхара моттиг

хьожаяьй, шин кІиІагІа доахана хІара условни карта 1,9 центнер доакъара единица тІакхеталга, ишта юкъара запас — хІара кертана — 18,8 центнер доакъара единицага кхоачаш доакъар доаккхалга Іалашдаьча

УРУС-МАРТАНОВСКИ РАЙОНА.

КПСС обкома, НГІАССР Министрий Союза, облсовпрофеи ВЛКСМ обкомеи Сийлен грамота а луш

Шоллагіа моттиг

хьожаяьй, шин кІиІагІа доахана хІара условни карта 1,9 центнер доакъара единица тІакхеталга, ишта юкъара запас—17,5 центнер доакъара единицага кхоачаш доакъар доаккхалга Іалашдаьча

МАЛГОБЕКСКИ РАЙОНА.

Боахамашта юкъе:

КПСС обкома, НГІАССР Министрий Совета, облсовпрофеи ВЛКСМ обкомеи карара кара тела цІе вымпел а луш

Хьалхара моттиг

хьожаяьй, доахана хІара условни картана 29,6 центнерага кхоачаш доакъара единица Іалашъяьча Наурски района

«НАУРСКИЙ» СОВХОЗА,

КПСС обкома, НГІАССР Министрий Совета, облсовпрофеи ВЛКСМ обкомеи Сийлен грамота а луш

Шоллагіа моттиг

хьожаяьй доахана хІара условни картана 27,1 центнерага кхоачаш доакъара единица Іалашъяьча Урус-Мартановски района

«УРУС-МАРТАНОВСКИЙ» СОВХОЗА,

доахана хІара условни картана 25,9 центнерага кхоачаш доакъара единица Іалашъяьча Гудермесски района

«БЕЛОРЕЧЕНСКИЙ». СОВХОЗА,

КПСС обкома, НГІАССР Министрий Совета, облсовпрофеи ВЛКСМ обкомеи диплом а луш

Кхоалагіа моттиг

хьожаяьй, доахана хІара условни картана 25 центнер доакъара единица Іалашъяьча Урус-Мартановски района

МИЧУРИНА ЦІЕРАГІЧА СОВХОЗА,

доахана хІара условни картана 23,9 центнерага кхоачаш доакъара единица Іалашъяьча Наурски района

«ПОБЕДА» ЯХАЧА СОВХОЗА

Нов. Х. Б. Татриевна
Нохч-ГІалгІай АССР
Лакхехьарча Совета
Президиума Сийлен грамота яларах дола
НОХЧ-ГІАЛГІАЙ АССР ЛАКХЕХЬАРЧА СОВЕТА ПРЕЗИДИУМА
УКАЗ

Автомобильни транспорта системе дукхача шерашка беркате болх барахи, общественни вахаре хьинаре дакъа лацарахи Нохч-ГІалгІай Автономни Советски Социалистически Республика Лакхехьарча Совета Президиума Сийлен грамота лойла

Татриев Бексолта Хьамита — РСФСР автомобильни транспорта Министерства пассажираш дІа-хьа кхувлара йолча Нохч-ГІалгІай автомобильни транспорта территориальни объединене начальника заместителя.

Нохч-ГІалгІай АССР
Лакхехьарча Совета
Президиума председатель
Х. БОКОВ.
Нохч-ГІалгІай АССР
Лакхехьарча Совета
Президиума секретарь
С. КОЖУХОВСКИЙ.

г. Грозный,
1987 шера 16 сентябрь.

ЧІОАГГІА ХЬИНАР АЙДАЬ

КЪАХЬИЙГАР ОКТЯБРА 70 ШУ ДИЗАРА ХЕТАДАЬЧА КОММУНИСТИЧЕСКИ СУББОТНИКЕ РЕСПУБЛИКА КЪАХЬЕГАМХОША

Субботнике хьинаре дакъа лоацаш вар къаьхьегама ветеран, Грозненски Экспериментально - механически завода токарь, дикагІвола производственник Овсянников Николай Васильевич. 45 шу дизад токара говзал кара а ерзаяь ду специальностагІа цо болх бу. Цу юкъа итташ кагирхошта Іомаяьй цо ший говзал.

СУРТА ТІА: токарь Н. Овсянников.

Р. АУШЕВА сурт.

Дика дездир къаьхьегама цІей Грозненски Электроремонтни завода болхлоша. ЦаІ санна верринга а 52 саг араваьлар субботнике дакъа лаца. ДукхагІбараш шоай массазарча балха моттигашка къаьхьегаш бар. Къаьстта белгалбаьлар производства ветеранаш бола электрообмотчицаш Баулина Татьянан Гашина Любови. Цар шинне тоабаь йистебаькхар вежарашха йолча Азербайджанера «Бакводопровод» яхача объединене чІоагІа эшаш бола 2500 киловатт низ бола электродвигатель. Кхоэзар сом мах бола болх ба цар шинне баьр. Къаьхьегама ударникашта нийсса цу дийнахьа болх беш хилар Кудашова Алла, Зверев Павел, Губатулин Виктор, Рылина Екатерина, Куприяшкин Николай, кхыбараш.

СУРТА ТІА: Т. Баулинан Л. Гашинан низ болча двигателя обмотка чакхйоакхаш боахк.

Р. АУШЕВА сурт.

БІУБЕННА БОЛХ БИР

РЕПОРТАЖ

ХІанз а сабелгало яьннаяц ара. ЦхьабакъДа, Грозненски трамвайно - троллейбусни управлене коа дукха нах ба. Уххазара дІайолалу вай городерча коммунистически субботника йоккха талгІи. ЦаІ шоллагІчоа тІехьа тайп - тайпарча маршрутегІа дІайолх низ бола машинаш. Царна хьалхашка доахкача табличкаш тІа дІаяздаь да «Водитель Сийлахьбоккхача Октябрь 70 шу дизара хетадаьча коммунистически субботника чотагІа къаьхьегаш ва» яха дешаш.

— Доккха декхар латт тхона хьалхашка, — йоах ТТУ парткома секретара А. Пажидаева, — «ЦІеча шоаттден» доакъашхой ший ханнахьа балха дІакхоачабари цІабоалабари. Из кхета а деш, къаьхьегаргда тахан тха коллективо.

Эггара хьалхарчарца шоай троллейбусаш арайоах водителаша С. Шумейкоси Т. Кувечкоси. Къаьстта дош ала лов комсомольца В. Балакова кулгалдеча бригадах. Из управлене дикагІчарех цаІ я. Балха графикагІа барайталагІча сентябре салоІаш яр из. ЦхьабакъДа, цІагІа ІанзаР водителаш. ди хьалха субботника чотагІа болх бир. Из а — кхояьча электроэнерге чотагІа.

ТІехдика дІадоладир къаьхьегама дн № 2 йолча бригада коллективо. Сийлахьбоккхача Октябрь 70 шу дизара цІейна сийленца накъабахара йоаржаяьча социалистически яхье хьалхарча мотт-тге я из. Кхояьча электроэнерге чотагІа къаьхьегаш ба тахан трамвая водителаш М. Таймесханова, НГІАССР Лакхехьарча Совета депутат Л. Храмченко, комсомолка Т. Симбиева, парте членалла кандидат З. Омарова, дукха хьалелехьа укхазах хьагуллу тахан управлене коа, цехашка, административни гІишлошка, лоалахарча улицашка лостам бе безараш. Уж кхо бІаь гаргга саг ва.. Хургва яьхар 245 саг мара вацар. Бакъда, царех дІакхиттар шоай лоІамагІа субботнике дакъа лаца баьхка хьалха укхаза болх беш хинна, хІанз пенсе бола къаьхьегама ветеранаш. Царех ба ерригача коллективо сийдеши лоархІаши бола В. Слепухина, М. Дик, кхыбараш.

Трамвайно - троллей б у сни управлене коллективо санна сецца Іурра дІайолайир субботника вахта ГПАП-1 болхлоша а.

— Лине арабаьннаб тха дикагІбола водителаш Умаров, Алиев, Перфилов, Плотников, Глазков. Верриг а ши бІаь совгІа саг, — яхаш хоам бу субботника городской штабе цу организаце парткома секретара Евлоев Ахьмада. — Царех дукхагІбараш кхояьча доагора - смазочни материалий чотагІа болх беш ба. Октябра сийна йоаржаяьча социалистически яхье хьалхалаттараша ба водителаш Омарови Гайсумови.

Лине арабаьннача водителашкара дІанйкхараш бархІ сахьат даьннача хана лоацача митинге гулбелар. Еррига коллектив хьинар кхо па деш, къаьхьегара тІахьийхар предприяте керттерча инженера Б. Акиева, производства начальника К. Джамбулатова. Массане а могадеш тІанйцар цар аьнар.

Бархі сахьат даьнна ха. Дукха нах ба КПСС Грозненски горкома промышленно - транспортни отдела заведующе, субботника городской штаба кулгалхочун В. Соломатина кабинете. Цахаддаш болх беш я телефонаш. Тайп-тайпарча организацешкара хоам бу «цІе шоаттдн» дІадоладарах. ХІанз а субботнике дакъа лаца араваьннав 220 эзар совгІа саг. Царех 64 эзар саг шоаш данм къаьхьегача моттиге ва. Къаьстта теркам тІабахийтаб кастта эксплуатаце дІаяла езача объекташта — цига къаьхьегаш пхи эзар гаргга болхло ва.

Грозненски машиннаькъа отделене болхлой, инженерно - технически болхлой, гІулакхера нах, цаІ санна берригаш а шоаш чуболча зданена гонахьа, машиннаькъа вокзала территоре тІа лостам беш ба.

— Болх дика-дІабода, — яхаш дувц машиннаькъа отделене керттерча инженера А. В. Романова. — Субботнике араваьннав 250 гаргга саг. ЧІоагІа новкъостал ду тхона №№ 91, 106 йолча школай дешархоша, гонахьа бахача наха. Цхьадола балхаш хІанзле а даь даьннад.

Бераш — вай кхоане. Царна аьнна ду вай воай дикагІдола гІулакхаш. Кастта эксплуатаце дІаяла езача объекташта юкъе я пионерий Дворец. Тахан цу объекте къаьхьега арабаьннаб города бувзама предприятей болхлой. Цох лаьца хоам бу парте Ленински райкомера.

Заводской район Нохч-ГІалгІайчен столица промышленни юхь я. Субботнике укхаза араваьннав 50 эзар совгІа саг. Царна хьалхашка латта декхар — 860

(Инстедоалар 3-ча оагІо тІа).

Партийни вахар: балха стиль

ХЬА ДЕКХАР, КОММУНИСТ

КПСС ЦК январски (1987 ш.) Пленумо теркам тIабахийта дийнад кадрашца бе безача партийни балхах, хьадийхад коммунистий бехк-токхам айбелга. Укхаза бокхка лоархIам болаш я партийни порученеш, юххьанцарча партийни организацена ший декхараш дикагIа кхоачашде таро лу урхаш я уж. ТIадилла декхараш кхоачашдарга хьежжа гучайоал коммуниста вахара позиции, цун партийность.

Химически реагентий Карабулакски завода юххьанцарча партийни организаце дукхагIболча коммунисташа толаме кхоачашду КПСС Устава, парторганизаце соцаманша хьалхашка уввтаду декхараш. Берригача коммунистий диълагIа дола дакъа чудоагIа хоржача тайп-тайпарча партийни органашка— партгруппашка, цехови парторганизацешка, парткомо вIашагIъехкача комиссешка. Партийни вахаре хьинаре дакъа лоацачарех ба инженер-экономист Н. Тонкогубова, слесарь, Сийлахь - боккхача Даймехка тIема ветеран И. Кравченко, лабораторе начальник С. Абрамян, тепловоза машинист М. Борчиев, кхыбараш. Дукха да заводе цар дакъа лоацаш, цар хьинарца чакхдоаккхар.

Партийни организаце ше луш йола поручени коммуниста карагIдаргдолчунга хьежжа лу. Цхьа масал доаладергда аз. О. В. Кайбекова заводе балха ера профтехучилища йыкхачул тIехьагIа, мугIарера болхло а йолаш, къахьега йолаелар. Гуш дар Ольга балхах ца кхералга, шийна тIадилла моллагIа декхар цо толаме кхоачашделга.

Комсомольцаша шоай вожак йир цох. ТIехьагIа Кайбекова КПСС членалла а хьанйцар. Болх а беш, заочно институт йистелькхар. Хоржамаш ду кампанеш йолча хана агитатор яр, цул тIехьагIа хоржамий участкови комиссе член. ТIехьара хоржамаш долча хана партийни бюрос мога а яь, агитпункта заведующи хилар. Цул совгIа къонача коммуниста, производственно-технически отдела инженера О. В. Кайбекова массазара а партийни поручени йолаш я — семинарски группа пропагандист.

Ольга Владимировнас толаме чакхъяькхчаь Нохч-ГIалгIай обкома политически просвещене цIагIа йола марксизма - ленинизма заочни университет. ТIехьара хиннача районни отчетно-хоржамий конференце Кайбекова парте Сунженски райкома членалла кандидат хержай.

Укх масало хьахьокх партийни поручинеша сага санхетам мел лакхбу, кхы а бехкоккаме дола гIулархаш кхоачашде миша Iомаву. Партийни поручинеш кхоачашъяра дикача школах чакхбаннаб Сабрамян, Л. Вершовская, Н. Храмова, М. Борциев санна бола коммунисташ.

Тахан къаьстта лоархIаме я социалистически яхь дегIайоалаярца, Iилман - технически - прогресс сихъярца, боахама механизм эргаяькхха тоаярца ювзаенна йола партийни поручинеш. Цу хьакъехьа дика масал да завода керттерча инженера В. А. Жидкова бу болх. Цун массазара партийни поручени я коммунистически къахьегама школе цо бу пропагандистски болх. Профессега диллача ше инженер хиларах тарра, технически прогресса карагIдаьннар хадданза дIадовзийташ, цунна пропаганда еш ва В. Жидков, автор ва из дукхача рационализаторски предложеней, шин изобретеней соавтор а ва.

Из «лазар» кхийтта ба коммунисташ В. Н. Кузин — контрольно-измерительни приборий цеха начальник, семинарски группа пропагандист. В. И. Горбаконь — капитальни гIишлош хьалъяра директора заместитель, кхыбараш.

Берригача коммунисташ партийни поручинеш йолаш хилийта тхо гIерте а, ала деза партийни балха дукъ массане а цхьатарра дIаозаш. Цхьайолча хана вIашIехьадалаш тха йоагIгIача бесса поручинеш дIаекъа, цул совгIа коммунистагара цIенхаштта хьадехаш тIадилла декхар дизза а ший ханнахьа а кхоачашделга.

Парторганизацена чубоагIа коммунисташ балха тIа дIанийсбар лоархIаме а ший тайпара творчески а гIулакх да. Эггара хьалха ха деза коммуниста дикагIа ховр фуд, цунна фу карагIдаргда.

Цхьабакъда, цIакхха а йицъялийта йиш яц партийни дисциплина. КПСС Устава дIадех коммунисто шийна тIадилла моллагIа декхар кхоачашделга. Нахах тешаш а доагIгIар дизза хьадехаш а хила веза. Халахете а, завода цхьайолча подразделеней кулгалхой, мукъа бац, яхаш бахьанаш доахаш, коммунисташ партийни поручинеш хургIоацаш кIалхарбаха гIерт. Из нийса практика яц. Теркалйинза яргъяц деша шоллагIйола оагIув а — берригача низ тIабахийта къахьегаш воаллачун кхы тIа а поручинеш телалга. Бакъдар аьлча, из «лазар» доаллаш я районна партийни а советски а органаш. Юххьанцарча партийни организаце шортта хьабе болх болча ховше а, кхы тIа поручинеш телаш моттигаш хул.

Химреагентий Карабулакски завода партийни организаце хадданза теркам тIалоаттабу партийни балхаца хIаране дакъалоацаргдолаш хьалаш хьадара, партийни дисциплинна, партийни мугIараш кхы а чIоагIдара.

А. СИНЧИНОВ,
химреагентий Карабулакски завода парткома секретарь.

ХА ЦА ТУЛИЙТАШ

Малгобекски районера доакъар Iалашдераш республике шоллагIча моттиге ба. Цунна шоай дакъа юкъединхьад «Малгобекский» совхоза къахьегамхоша. Геттара гIадвугаш да цар даьха толамаш. ПланагIа 550 тонн йол Iалашъе декхарийла бар боахама доакъар Iалашдераш, хIаьта аргIаш а дан, активни вентилировани а еш, кийчъяь йол 1000 тонн я. Соахка укх хана хинначул 150 тонн дукхагIа Iалашъяьй из боахаме укх шера. Цул совгIа 70 процентага дIакхоачаш йола йол пачкаш а еш кийчъяьй. Еррига а йол фермашта уллув хьатIа а эза дIаоттаяьй. Планал совгIа 500 тонн а хулаш. 1600 тонн ча Iалашдаьд боахама коллективо.

Къаьстта йоккха терко яьй совхозе моша доакъар алсамагIа кийчдара а. Укх шера планагIа 3540 тонн силос кIоагаш чу йолла езаш яр «Малгобекский» совхоз. ХIаьта хIанзлехьа чуеллай 4104 тонн. Со цу боахаме хиннача дийнахьа мошача доакъара лаьрхIа хьажкIаш хьокхаш боахар боахама шоллагIча бригада болхлой. Белггала ала деза. Балоев Кайса керте латтача цу коллективо бригадни подрядагIа къахьегаш хилар. ХIаранена дика хов тIехкьара хьахулачунга хьежжа шийна ахча, ча. йол, доакъар совхоза администраце лургхилар. Цудухьа кхай тIа хIама ца дуташ чуэц цар хьажкIаш. ХIаьта комбайнаша, жатказа хьокхаш йола хьажкIаш цхьа минута хинна а ха ца тулийташ моша доакъар чудуллача кIоага тIа дIакхучхьаш ба боахама дикагIбола водителаш Яндиев Мухьмад, Картоев Халихан, Картоев Бек-Хан, кхыбараш. Дийнахьа 36 — 40 тонн хьажкIаш дIахьу царех хIаране. 60 — 80 процент ден нормаш тIехкхоачаш а еш. Доакъар дIакхахьа хьатIауха машинаш цхьан минута гоа ца еш хьал а юзаш дIаучхийташ ба комбайнераш Коттоев Борис, Картоев Мувса, кхыбараш.

ХьатIайоагIа Картоев Халихана лехкаш йола Г-53 яха машина. Массехк минута ялалехьа хьалъюз из. Доакъар чудоллаш латтача кIоага тIа хьалвода. Цунна тIехьа хьалдолх тхо а. Ца хаддаш увгIаш лелача шин трактораца кIоага чу Iотоладеш да моша доакъар. КIоаг хьалбиза бабнаб ала йиш йолаш ба. Аз даьча хаттара жоп луш, боахама дикагIволча тракториста Фоминых Александра йоах:

— Укх кIоага чу хIанзлехьа 1600 тонн доакъар деллад оаха.

Белггала ала лов, боахама механизаторий цхьакха цхьан толамах а. Лоаццача юкъа ка бола ялат чунйца а бабнна, хьатIадоагIача шерарча хьувкъама тешшаме ларда йоллаш ба уж хIанз. Гуйран дув ялат дIадера кхаш кийчдеш ба Пешхоев Мувса керте латтача бригада механизаторашца.

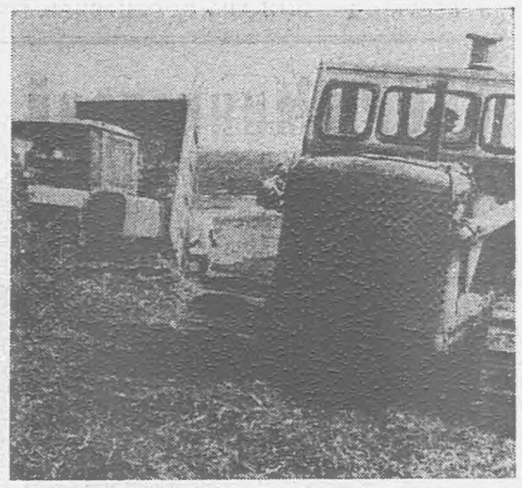

СУРТАШ ТIА: хьокхаш латт хьажкIаш; дикагIвола комбайнер Картоев Мувса; моша доакъар кIоага чу дуллаш йоахк Коттоев Мувсайн (аьрдехьаръяр) Фоминых Александрен трактораш.

Автора сурташ.

Ден нормаш 150 — 200 процент кхоачаш а еш, цу бригаде хьинаре къахьегаш ба вежарий ЭнгиноевгIар Саварбеки Сулими, Балоев Мухарбек, кхыбараш. ХIаьта боахаме хIанзлехьа аьха даькхад 3100 гектар лаьтта, 800 совгIча гектара тIера дар кийчдаьд гуйран ялат дIадера. Укхаза къаьстта терко ю хьадеча балхий дикал лакха хилара.

Р. АУШЕВ.

Юрта боахама болхлошта Нохч-ГIалгIай АССР Лакхехьарча Совета Президиума Сийлен грамота яларах дола

Нохч-ГIалгIай АССР
Лакхехьарча
Совета Президиума

УКАЗ

Юрта боахаме дуккхача шерашка беркате болх барах, лакха хьокхамаш гойтарах, общественни вахаре хьинаре дакъа лацарах Нохч-ГIалгIай Автономни Советски Социалистически Республика Лакхехьарча Совета Президиума Сийлен грамота лойла юрта боахама болхлошта:

Гакаев Абдулхамида — Шалински района «Предгорный» совхоза отделене управляющена.

Гугнинский Василий Сергеевича — Наурски района Кирова цIерагIча - совхоза тракториста.

Новокшонов Геннадий Михайловича — Наурски района «Россия» яхача колхоза тракториста.

Хакуев Аслудин Дебировича — Наурски района «Россия» яхача колхоза тракториста.

Шильдяев Виктор Андреевича — Наурски района «Красное знамя» яхача колхоза тракториста.

Нохч-ГIалгIай АССР
Лакхехьарча Совета
Президиума председатель
Х. БОКОВ.

Нохч-ГIалгIай АССР
Лакхехьарча Совета
Президиума секретарь
С. КОЖУХОВСКИЙ.

г. Грозный,
1987 шера 16 сентябрь.

КIОАРГАГIА IОМАДЕ РЕВОЛЮЦЕ IИЛМА

Укх деношка КПСС Нохч-ГIалгIай обкоме чакхъяьлар «Н. Ф. Гикало, А. Д. Шерипов, ГI. С. Ахриев — Нохч-ГIалгIайчене Советий Iаьдал оттадара тIехьа къовсам лоаттабаьраш» яха Iилма-пропагандистски конференци. Цига дакъа лаьцар Iилманхоша, партийнин советскин болхлоша, хьехархоша. Конференци хьаеллаш къамаьл дир КПСС обкома секретара Е. В. Тумсоева. Цо белгалдаьккхар тахан, советски халкъ революционни эргалонаш еш долча хана, дIадахачун истори кIоаргагIа йовзар чIоагIгIа лоархIаме долга. Вай дегашка даим яхаргья революце тешамеча къонгий — Н. Ф. Гикало, А. Д. Шерипова, ГI. С. Ахриева цIераш. Вайна а хургдолча ноахалашта а революцена гIулакх дара бокъонца дола масалаш а хинна дIаэттаг уж.

Къулбаседан Кавказе Советий Iаьдал оттадеш денали майрали гойтача, цIи хезача революционерий Н. Ф. Гикало, А. Д. Шерипова, ГI. С. Ахриева вахареи политически наькъах, цар интернационални, патриотически, атеистически сахетамах, керда вахар бахьан лоаттабаьча къовсамах дийцар историе, социологе, филологе Нохч-ГIалгIай института Iилман болхлоша Э. Мужиховас, М. Цицкиевас, Ш. Ахмадова, И. Мунаева, Х. Хизриева.

Нохч - ГIалгIайчен лаьтта Советий Iаьдал чIоагIлуш доагIача шерашка Н. Ф. Гикалос, А. Д. Шерипова, ГI. С. Ахриева лаьцача даьлоашта юкъе хьахилар цу хана оалаш хиннача «партхомандирий» цIенача, социализмана тешаме болча кулгалхой тайпа. Цар балха керттера метод яр администрировани. Шоаш ходолийташ дар 30-ча шерашка Сталина культ личность лакхлуча хьалашка дийнна гIалаташ, социалистически законность телхаделга. Из бахьан долаш цхьайола промышленноста Iилма - технически организаторски кадраш лийцар.

Индустриализаце хьахьехкар штурмовни шоай лоIамагIареи методаш керда техника караерзаеча, къахьегама дикали эффективности лакхъеча низ боацаш хилар. Энтузиазм профессионализмацеи компетентностацеи вIашагIтохар — цох латтар шоллагIча —пятилетке (1933 —1937) оттадьча декхарий маIан. ЦIенхаштта караэца дезаш дар кадраш кийтъяра гIулакх, дIадаккха дезар социальни сфера дегIаухилга теркал ца дар. ШоллагIча пятилетка шерашка городерча болхлой класса вахара боарам дикка лакхбелар, цунна тешал ду 1935 шера баха нах кхачанза Iалашбеча карточни система дIаякхкхарон халкъа потреблене боарам шоза совгIа пятилетке лакхбенна хиларон.

ПРОИЗВОДСТВА НОВАТОРИИ БОЛАМ

1935 шера промышленноста хьалхашка эттар балха кердача формашка довлара цIенхаштта декхар. Из толаме кхоачашдарех тийша дар дуккха а, эггара хьалха къахьегама овсарле лакхъяр а экономически потенциала хьалхарча этапе хьадаьчох эффективни пайда эцар а долаш. Юххьанца из проблема

кхоачашъе гIертар къаьнача тайпара. Хаьддача хана кердача нормашка довлара приказ техар. Бакъда из приказ моттигашка кхоачашде йиш хиланзар. Мичахьа, мел лакхъе еза нормаш? Цу хаттара жоп дала йиш яцар болхлоша шоаш докхха новкъостал ца дича. Иштта хьале хьахилар стахановски болам. 1935 шу аханел тIехдаьннача хана донецки шахтера Алексей Стаханова цхьан смене 14 норма яькхар. Цунна тIехьабаьнначу, къахьегама рекордаш йоахача производства новаторий болам берригача мехка дIабаьржар.

Цун болама маIан дар хьалха латтача болхлоша, эггара кердагIйола техника кара а ерзаяь, къахьегам рационально вIашIехьа а бабкхха, балха ханах интенсивно пайда а йица, къахьегама овсаре дIаьхха тIоагIга лакхъяр. Шерра пайда эцар къахьегама материальнин моральнин поощрени ярах. Къаьстта аьлча, дIадаьлар хьалха юккъера луш хинна алапи. 30 шераш аханел тIехдаьнначул тIехьагIа стахановцаш къаман турпалаш а хинна дIаэттар. Цар портреташа хозйора городий улицаш, цIей дездеча демонстрацей колоннаш. Иштта хьале болхлочун сий сиха лакхлора, кхы а доккхагIа толамаш даха гIертар.

Стахановски болама опыте деррига а хиланзар цхьатарра маьхе. Цу шерашка гучадаьлар цхьацца болхлой рекордаш яха лаьца ницъ харцахьа хилар. Болх ритмични вIашIехьбаккха безар, производства тайп-тайпара участкаш айхагIа вIаш ювза езар. ХIаьта бакъдар бакъдолчча дус. Стахановски болам бахьан промышленность балха кердача нормаш тIа якхха а цунца къахьегама овсарле дикка лакхъе, хьалхарчул дикагIа хьокхамаш долаш шоллагIа пятилетка кхоачашъе а езар. Стахановски болама опыто, дуккхача кхыча кердача гIулакхаша а сапша, хьахьехкар: дуккхача наьча инициатива дIайолаелча мара толам боакхаш ца хилар.

1928—1941 шерашка йиза йоацача кхаь пятилетка хана болх бе йолаялийтар 9 эзар йоккха промышленни предприяти, хьадир производства дуккха дола тайпаш: энергетически металлургически оборудовани, металлах хIамаш ю станокаш, автомобилаш, трактораш, самолеташ, электровозаш, тепловозаш, наькъа, гIишлош ю, юртбоахама чоалхане машинаш, электромашинаш, приборш. 1913-ча шерача нийсйича валовой продукци 1940 шера 7,7-зза дукхагIа хилар, цунца еза - йоккхача индустре керттера дакъа — машинаш хьаелген металлах хIамаш елгеи — 30-зза. Промышленни дегIаахара хьакъеха США-л тIехьа дунен тIа шоллагIа моттиг лаьцар Советски Союзо. Цу шерашка хьалъяь социализма материально - технически база чIоагIа хилар гучадаьлар советски халкъо фашистски захватчикашта духьала баьча Сийлахь-боккхача Даймехка тIема бирсача шерашка.

Олег ХЛЕВНЮК,
исторически Iилмай кандидат.

(АПН).

Нов. В. В. Ляховна
Нохч-ГIалгIай АССР
Лакхехьарча Совета
Президиума Сийлен грамота яларах дола

Нохч-ГIалгIай АССР
Лакхехьарча
Совета Президиума

УКАЗ

Дуккхача шерашка беркате болх барахи общественни вахаре хьинаре дакъа лацарахи, ваьча денз 60 шу дизарца дувзаденнеи Нохч-ГIалгIай Автономни Советски Социалистически Республика Лакхехьарча Совета Президиума Сийлен грамота лойла Ляхов Виталий Васильевича — Грозненски электроремонтни завода директора.

Нохч-ГIалгIай АССР
Лакхехьарча Совета
Президиума председатель
Х. БОКОВ.

Нохч-ГIалгIай АССР
Лакхехьарча Совета
Президиума секретарь
С. КОЖУХОВСКИЙ.

г. Грозный,
1987 шера 16 сентябрь.

СССР ИНДУСТРИАЛИЗАЦИ: ИСТОРИИ ОПЫТИ

«Ха, дIахьалхашкахьа гIо!» Штурмаш. Рекордаш. Лозунг — хьалха латтача капиталистически мехкашта тIехьакхен царех хьалхадовлеш. Кинохроника кадраш: гIишлош, заводаш-гиганташ, колхоза кхай тIара цIена трактор, сиха а кадай а нах. Гемпаша деррига кхоачашду! Хетаргахьа, ншитта истореней советски наьха кхетам чун дахар СССР индустриализаце куц.

ИСТОРИЧЕСКИ ХИЛАНЗА ДАРГДОАЦАР

Промышленни дегIаахара боараме революци хилалехьа Росси тIехьаюсар хьалха латтача капиталистически мехкел. Хьал кхы а воча даьлар дунен хьалхарчен гражданскин тIемаша а доазол дехьарча интервенце а мохк бохабьчул тIехьагIа. 1913-ча шера хинначох алхха 13,8 процент мара яцар 1920 шера яькхха промышленни продукци. Советски пачхахьалкхенна хьалхашка эггара хьалхарча аргIана кхоачашде деза декхар а хинна дIаэттар промышленность юхаметтаоттаелген дIахо дегIайоалаелген. В. И. Ленина яьхачогIа. (ПСС. т. 42, оагI. 157) берригача халкъа боахам юхахьабаран из цу хенарча дикагIйолча техникана Iалашбаран лаьрхIа яь 1920 шера оттаяь (10—15 шера лаьрхIа) Россе электрификаци яра йола эггарз хьалхара перспективни Пачхахьалкхен план (ГОЭЛРО план). ГОЭЛРО план дикка тIехкхоачашйир.

Мехка производительни низаш 20-ча шерашка юхаметта ме оттаду халкъа боахам овлангара эргабакхха тоабе безнига, цун технически базана модернизаци е езилга тIехь-тIехьа дукхагIа холуш дар. Тишъеннача, юаеннача оборудоване, кастката йоха а йохаш, лохйора къахьегама овсарле, нах лозабора. Юрта боахама а чIоагIа эшар техника. Гоннахьа капиталистически мехкаш долчен Европе фашизм хьахулаш латтачеи хьале СССР-о бокхха лоархIам бора оборо носпособность чIоагIъяра. Технически хьакъехьа лохача бояраме дар ткъоалагIча шерашка Ше Эскар, яхаш дагадоагIар маршала Г. К. Жуковна. ЦIенхаштта теркам тIабахийта безаш яр социални проблемаш. масала дукха бар бе болх боаца нах горо-дашка (официально дIалзвьвар 1928 шера бе болх боацаш 1 миллионн 576 эзари саг). Из деррига а Iаткъар мохк индустриальни эргабаккхара. 1925 шера хиннача, индустриализаце съезд аьнна цIи тилла йолча парте XIV-ча съездо решени йир: «Машинаш оборудовании арахьара хьатIакхуьъа мохк болчара машинаши оборудовании хьаеш бола мохк СССР-ах хургбола экономика хилийта» аьнна.

ТОЛАМАШИ ХАЛОНАШИ

Бакъда 1929 шера май бетта Советий Ерригсоюзни V-ча съездо партеи общественни дукхха ира дискуссеш хинначул тIехьагIа мара чIоагIъянзар оптимальни. гетара низкъала хинна 1928—1932 шерашкара цхьоалагIа пхе шера план. Белгалъяьча перспективаша тамаш яйтар. Хьалхарча пхе шера дIаяхийта хинначарел 4-зза дукхагIа средташ хьожайнр промышленносте капитальни гIишлош хьалъяра. Къаьстта сиха дегIая йоагIар еза-йоккха индустри. ЦхьоалагIа пхе шера план къувсареи дувцареи предмет а хинна дIаэттар СССР-е меттел, доазол дехьа а. Дукхханеша йохар из йохаргья, хIанз а низах беха болча мехка могаргдац ншитта дегIаба, яхаш дувцар. Парте мугIа рашка индустриализаци елга юхаувза яха тIахьехамаш сихделар, «готтача моттигашта» нийсса хургдолаш, сих ца луш, тыл тIехьакхеешца дIадаха деза йоахар. Бакъда кхыйола уйла котьяьлар, 1929 шу юкъе кхаьчача гIолла ншитта а йоккха йола задаеш кхы а йоккхагIъеш решенеш тIанйцар. 1929 шерах цу ханарча наха «Сийлахь-доккхийча хувцамий шу» аьнна цIи тиллар. Цу хана денз мохк индустриальни дегIаахара доккхий толамаш доахаш хилар. Уж дахара тIабахийтабар берригача низ а средташ а.

Индустрчализаци яра советски халкъа геттара боккха низ тIабахийта а шийна дахара эша дуккхадар юхаоза а дийзар. ДегIадьхкача капиталистически мехкашка колонешкара средташ хьаIувдареи арахьарча заемийн чотагIа еш хиннача индустриализацел эргаш йола Советски Союз духхьала ший тIа доллаше а, доазол дехьа ялат а дохкаш нийцача валютни средтаеш хиланза яргйоаца оборудовани эцар. Доккха доаца алапи, индустриализаци яра цу тIера хаддаза заемашта ахча сецадар. Бахара эша фусамаш къе яр. гIишлош еча толашка бахар нах, барака чу менги Iоотабе моттиг кхьаьча доккхал дора. Ишта къе хьал доллаше а шоаш кхо ца беш къахьегар наха.

«Наха заводаш хьалйора дувца ца хезача халача хьалашка, — яхаш яздьд Илья Эренбурга. — Хетаргахьа, цхьакхаиеша а цIакхха а ншитта гIишлош яьцу, е ерг а яц». Халонаш а ловш, болх бора. ГIулакх латташ ше кхо ца варах а цхьа «цIена сакхетам хиларах а». Керда общество хьаеш, хеталора, сага ший дола ираз дикагIча хаиашка Iалашдергдолаш тIехьа а тетта, дуккха бараш чIоагIа сиха тийшар шоай ираз таххане а нийсденнад аьнна, хIаьта из сакхеташ, боккха мах беш болча общественни къахьегамца хиларах а. Шоаш эшаш хиларах сакхувш бар нах — цунца яр наьха хьипар хьахула моттиг.

Бакъда, общественрча хьалха латтача наха магацар ерриге проблемаш кхоачашъе. Индустриализаци еш 1930 шера дIадаьккхар наха бе болх ца хилар, наха бизза бе болх болча хьалашка Советски пачхахьалкхено кхоачашде дезаш хилар болхлой низах эффективни пайда эцара чоалханера социально-экономически декхар. Хьалхарча пятилетке промышленностера болхлой хьалха хиннарел цхи миллион дукхагIа хилар. Промышленностера хьал чоалхане дерзар миллионаш бола ахархой болхлой классана юкъебахкарца а. ЦхьаццанахьаI дукхагIа алапи доагIаш, паекаш, кхыдар луш моттигаш я яхача хабарагIа дикагIйола моттигаш лехаш мехка гобоахаш хулар уж. Балхара нах дIабувлилген балха увтталген цIакхха а ца хиннача тайпара лакхдена даьржадар. Дисциплина телхар. ЦIаьххха лохделар экономически хьокхамаш. Инженерно-технически болхлой, опытни, инициативни бола боахам лелабу нах чIоагIа ца тоъаш хилар теркалдича. тIакхха дикагIа кхетадеш да цу хана экономикана доал дара йола директивни методаш мел лоархIаме хиннай.

Мехка берригача низ цхьаь хIамана тIаберзабар советски общества вахаре йоккха лер юташ дар. Ресурсаш вIашагIа а теха керттерча лостамашка ерзаяро гIо дир чIоагIа йола централизовани боахама механизм хьахилийтара а чIоагIъяра а, экономически йолчарна зе а деш доал дара административни методаш шерра йоаржаяра. Кулгалдеча болхлоша юкъе хьахилар цу хана оалаш хиннача «партхомандирий» цIенача, социализмана тешаме болча кулгалхой тайпа. Цар балха керттера метод яр администрировани. Шоаш ходолийташ дар 30-ча шерашка Сталина культ личность лакхлуча хьалашка дийнна гIалаташ, социалистически законность телхаделга. Из бахьан долаш цхьайола промышленноста Iилма - технически организаторски кадраш лийцар.

Индустриализаце хьахьехкар штурмовни шоай лоIамагIареи методаш керда техника караерзаеча, къахьегама дикали эффективности лакхъеча низ боацаш хилар. Энтузиазм профессионализмацеи компетентностацеи вIашагIтохар — цох латтар шоллагIча —пятилетке (1933 —1937) оттадьча декхарий маIан. ЦIенхаштта караэца дезаш дар кадраш кийтъяра гIулакх, дIадаккха дезар социальни сфера дегIаухилга теркал ца дар. ШоллагIча пятилетка шерашка городерча болхлой класса вахара боарам дикка лакхбелар, цунна тешал ду 1935 шера баха нах кхачанза Iалашбеча карточни система дIаякхкхарон халкъа потреблене боарам шоза совгIа пятилетке лакхбенна хиларон.

ПРОИЗВОДСТВА НОВАТОРИИ БОЛАМ

1935 шера промышленноста хьалхашка эттар балха кердача формашка довлара цIенхаштта декхар. Из толаме кхоачашдарех тийша дар дуккха а, эггара хьалха къахьегама овсарле лакхъяр а экономически потенциала хьалхарча этапе хьадаьчох эффективни пайда эцар а долаш. Юххьанца из проблема кхоачашъе гIертар къаьнача тайпара. Хаьддача хана кердача нормашка довлара приказ техар. Бакъда из приказ моттигашка кхоачашде йиш хиланзар. Мичахьа, мел лакхъе еза нормаш? Цу хаттара жоп дала йиш яцар болхлоша шоаш докхха новкъостал ца дича. Иштта хьале хьахилар стахановски болам. 1935 шу аханел тIехдаьннача хана донецки шахтера Алексей Стаханова цхьан смене 14 норма яькхар. Цунна тIехьабаьнначу, къахьегама рекордаш йоахача производства новаторий болам берригача мехка дIабаьржар.

Цун болама маIан дар хьалха латтача болхлоша, эггара кердагIйола техника кара а ерзаяь, къахьегам рационально вIашIехьа а бабкхха, балха ханах интенсивно пайда а йица, къахьегама овсаре дIаьхха тIоагIга лакхъяр. Шерра пайда эцар къахьегама материальнин моральнин поощрени ярах. Къаьстта аьлча, дIадаьлар хьалха юккъера луш хинна алапи. 30 шераш аханел тIехдаьнначул тIехьагIа стахановцаш къаман турпалаш а хинна дIаэттар. Цар портреташа хозйора городий улицаш, цIей дездеча демонстрацей колоннаш. Иштта хьале болхлочун сий сиха лакхлора, кхы а доккхагIа толамаш даха гIертар.

Стахановски болама опыте деррига а хиланзар цхьатарра маьхе. Цу шерашка гучадаьлар цхьацца болхлой рекордаш яха лаьца ницъ харцахьа хилар. Болх ритмични вIашIехьбаккха безар, производства тайп-тайпара участкаш айхагIа вIаш ювза езар. ХIаьта бакъдар бакъдолчча дус. Стахановски болам бахьан промышленность балха кердача нормаш тIа якхха а цунца къахьегама овсарле дикка лакхъе, хьалхарчул дикагIа хьокхамаш долаш шоллагIа пятилетка кхоачашъе а езар. Стахановски болама опыто, дуккхача кхыча кердача гIулакхаша а сапша, хьахьехкар: дуккхача наьча инициатива дIайолаелча мара толам боакхаш ца хилар.

1928—1941 шерашка йиза йоацача кхаь пятилетка хана болх бе йолаялийтар 9 эзар йоккха промышленни предприяти, хьадир производства дуккха дола тайпаш: энергетически металлургически оборудовани, металлах хIамаш ю станокаш, автомобилаш, трактораш, самолеташ, электровозаш, тепловозаш, наькъа, гIишлош ю, юртбоахама чоалхане машинаш, электромашинаш, приборш. 1913-ча шерача нийсйича валовой продукци 1940 шера 7,7-зза дукхагIа хилар, цунца еза - йоккхача индустре керттера дакъа — машинаш хьаелген металлах хIамаш елгеи — 30-зза. Промышленни дегIаахара хьакъеха США-л тIехьа дунен тIа шоллагIа моттиг лаьцар Советски Союзо. Цу шерашка хьалъяь социализма материально - технически база чIоагIа хилар гучадаьлар советски халкъо фашистски захватчикашта духьала баьча Сийлахь-боккхача Даймехка тIема бирсача шерашка.

Олег ХЛЕВНЮК,
исторически Iилмай кандидат.

(АПН).

ОВСАРЕГIА КЪАХЬЕГА

КЕРДАЧА ТОЛАМАШКА

ЭКОНОМИЧЕСКИ ОБЗОР

«Снiлахь-йоккхача Октябрьски социалистически революце 70 шу дизарга кийчо яра» болча КПСС ЦК Сецам тIа белгалдаьккхад юбилейна накъадолхаш берригача советски наьха низи терками КПСС XXVII съезда решенеш, шийтталагIча пятилетка. 1987 шера планаш кхоачашъяра тIаберзабе беза, аьнна.

Берриг светски нах санна вай республика къахьегамхой а кийчлуш ба доагIача тайпара деза цIей белгалдаккха.

Кхоачашде низкъало декхараш дар укх шера тIанийцараш. Уж кхоачашдеча дуккхача коллективаша шерра юкъекхувл производство дегIайоалаяра йола чура таронаш. Цар гIо ду производства эффективность лаккъе, продукци дикагIа хилийта.

ДIабахача 8 бетта республике гIолла промышленни продукци тIанхетара боарам 2 процент лаьхбеннаб. Из ерриг а духхьал къахьегама овсарле лакхъяра чотагIа тIакхийттай.

Планал совгIа даьккха мехкдаьтта, газови конденсат а йолаш, 95 эзар тонн я, газ 90 миллион кубометр. БархI бетта заданел совгIа иштта арахийцад 504 тонн полиэтилен, 119 эзар единица чухьа дувхаду, 45 эзар единица тIехьанахьа дувхаду трикотажни барзкъаш, 61 тонн кондитерски 139 тонн макаронни изделеш.

ДIабахача бархI бетта соахка цу ханаца нийсдича продукци арахецалга дегIадоаладаьд НПО «Промавтоматика» опытни заводо 27,1 процент. «Оргтехника» яхача производственни объединене 10,9 процент, электромеханически заводе 11,1 процент, «Чечингражданстроя» чуйоагIача аьшкбетонни изделейи конструкцейи заводе 30,7 процент, моттигерча промышленноста чуйоагIача химзаводе 10,5 процент. Производства боарам иштта тIакхийттаб Гикаловски консервни заводе, «Ачалуки» яха хий доаккхача заводе, Шалинскин Шелковскин райпищекомбинаташка, Нохч-ГIалгIай агропрома чуйоагIача аьшкбетонни конструкцей заводе.

Цунца цхьана тIехьадусаш да ацетон, фенол, синтетически спирт, мехкдаьтта аппаратура, механизированни гIишлон-монтажни инструмент, чакхъьякхха хьу, гIишлон кирпишк, швейни изделеш арахецара заданош кхоачашъелга.

ЦIенхаштта кхоачамбоацараш да социальни программа кхоачашъеча. Кхоачам болаш арахецац халкъа эша товараш а.

ДIабахача бархI бетта республике арахийцад (корта бохабу маларам доацаш) 291 миллион сома маьха халкъа эша товараш, из 6 процент дукхагIа хул 1986 шера цу ханаца нийсдича. Цхьабакъда, уж товараш арахецара задани 99,3 процент мара кхоачашъяьяц. Декхар тIадисад Грозненски ремонтно-механически завода, «Пищемаш» завода, «Чечингушстройматериалы», швейни производственни объединенешта, кога гIирс беча фабрикана.

Договорашка хьежжа заказаш кхоачашделга лоархIамегIа долча декхарех цаI да предприятей.

БIарчча хьанийцача договорни дисциплина боарам тIехьарча бетташка дикка лакхбеннаб. Нагахьа санна хьалхарча квартале поставкашка хьежжа тIанийцача декхарашка диллача продукци маьхалъякхара план 97,2 процент мара кхоачашъяьяц хиннаеце, хIанз из цифра 98,1 процентага дIакхаьчай.

ХIаьта а гIулакх бокъалгахьа даьннарг лархIа дагIац, хIана аьлча, республикерча промышленни предприятеехи объединенеехи 75 процент яраш мара договорни деккарех лоархIаеш яц. Из бахьанце дIа ца луш йисай 24,3 миллион сома маьха продукци. Къаьстта докхий декхараш тIадисад «Трансмаш», «Пищемаш», биохимически, «Металлист» яхача заводаштен «Силузт» яхача производственни объединенеи.

Договорни декхараш кхоачашделга къаьстта теркаме эцаш да хIанз социалистически яхьа итогаш еча хана. ХIаьта цу яхье хьинаре дакъа а лоацаш, шиг партнера балха тIа Iаткъаргдола гIулакхаш ца нийсдолийташ, дика продукци лоаттаеш волчо мара бокъо яц котвалларга дог даха.

ХIанз а тIехьа чIоагIа нра йолаш юс дика продукци арахецара проблема.

Иштта лакхарча категорегIа продукци арахецара бархI бетта план 96,4 процент мара кхоачашъяьяц. Из фу яхалга да аьлча, соахка укх ханаца нийсдича цу тайпара продукци арахецалга 3,2 процент лохденнад. ВогIа хиннай «Пищемаш», «Электроинструмент» заводаша, кхыча предприятеша арахеца продукци.

Чакхбаьннача бархI бетта Нохч-ГIалгIай АССР промышленностера хьокхамаш дикка тоаденнад. Къахьегама овсарле лакхъяра план 103 процент кхоачашъяьй, соахка укх ханаца нийсдича хIара болхлочоа юкъера лоархIаш хьаеш йола продукци 2,4 процент дукхагIа хиннай.

Дика къахьегаш хиларца белдала я «Грознефть» производственни объединене, Грозненски ремонтно-механически завода, «Промавтоматика» НПО опытни завода ,электромеханически завода, номер 3 йолча маьхь еча завода, Серноводски минеральни хий арахецача заводаштен «Силузт» яхача производственни объединенеи.

Хlанз а тIехьа чIоагIа нра йолаш юс дика продукци арахецара проблема.

Иштта лакхарча категорегIа продукци арахецара бархI бетта план 96,4 процент мара кхоачашъяьяц. Из фу яхалга да аьлча, соахка укх ханаца нийсдича цу тайпара продукци арахецалга 3,2 процент лохденнад. ВогIа хиннай «Пищемаш», «Электроинструмент» заводаша, кхыча предприятеша арахеца продукци.

Чакхбаьннача бархI бетта Нохч-ГIалгIай АССР промышленностера хьокхамаш дикка тоаденнад. Къахьегама овсарле лакхъяра план 103 процент кхоачашъяьй, соахка укх ханаца нийсдича хIара болхлочоа юкъера лоархIаш хьаеш йола продукци 2,4 процент дукхагIа хиннай.

Дика къахьегаш хиларца белдала я «Грознефть» производственни объединене, Грозненски ремонтно-механически завода, «Промавтоматика» НПО опытни завода ,электромеханически завода, номер 3 йолча маьхь еча завода, Серноводски минеральни хий арахецача заводаштен «Силузт» яхача производственни объединенеи.

Договорни декхараш кхоачашделга къаьстта теркаме эцаш да хIанз социалистически яхьа итогаш еча хана. ХIаьта цу яхье хьинаре дакъа а лоацаш, шиг партнера балха тIа Iаткъаргдола гIулакхаш ца нийсдолийташ, дика продукци лоаттаеш волчо мара бокъо яц котвалларга дог даха.

ХI

Патриоташ-интернационалисташ кхебеш

КЪОНАХЧАЛ

...Йоакъап юха а бІарахьежар салташта — герз бе а доаллаш шийна уллув лаьттача, шийца цхьа уйла йолча ший вежараште. Укханна айхха го баь латтар уж. Низ бола, тІах аьнна вола Сигарев Сергей, массаза цхьан хІаман уйла еш вола Шалин Игорь, доккха дегІ дола Абдулаев Ганм, массаза а безаме, велавенна вола Богатырев Михаил...

Маьлхо боагабаь, дом тІабижа ба новкъостий. Къаста ха хьатІахьачай. ГІайгІане ба, уйлаш еш ба тахан новкъостий. Хьалха санна, воацаш, кхыметтел сержант а хувцавеннав.

— ХІа, кІантий, Іодика ювца вай, — аьлар халла мара хьа ца хозача оазаца Ахциева.

Цхьаккха а саг меттахьаваланзар цун дешаш ца хезача мо мара. Ма тара бац призывни пункте хинначарна. ДегІ денад, низ чубессаб кагийча наха. ХІанз уж бар дукха халонаш лайна, тІем тІа чІоагІбенна къонахий.

ЦІабахача царех цхьабараш деша оттаргба, вожаш балха гІоргба. ХІаране шеший вахар, кхел хургья. Цхьабакъда, уж мичхаьа нийслой а, йицлургьяц эскаре яьккха ха, тІем тІа тоссаденна доттагІал. Массаза а уж хургба денал долаш, нийсон, бакъдолчун тІехьа. Эсалал бІаргаЙтаргьяц кагийча наха.

БІаргашка боад отташ дагабох тІем тІара юха ца боагІаш бисараш, из дІахайча цІагІа хургбола бохам.

Душманеки мина ийккха вийнав цун эггара кхоачаргІвола доттагІа Добаев Роман. БІарга мишта вайтаргва цу боккхача бало кІайьча цун нанна. Урус-Мартане яхиз.

Дукха да дагаухар, кІезига дац дог тохадолийташ дар. Цун вахарах, биографех дІакъастагрдоаца дакъа а хинна дІаэттад из. Йоакъапа сих ца луш дувц салтечун вахарах, уйла ю Афганистане волаш тІемахочун - интернационалиста декхар дизза кхоачашдаьдий - хьогІ аьнна, «За отвагу» яха медаль енна воагІаш белгалваькккавий - хьогІ, аьнна хет. Докхал, курал яц цун къамаьлаца, доацар Іотлатохац, тІера ца доаккхе. Юкъ-юкъе Іаьржа ши бІарг лотталу: «Ай, са-м дац сайх лаьца дувца. Де дезар даьд-кх». Деррига де дезар ший вІашТІехьа ца даьлча санна, хеташ, бехказавувл. Гуш да ураллатта цунна хала долга, лаз чов яь ког.

...Сатийна я цІагІа, гІайгІане да наьна — Долотхана бІаргаш, йист ца хулаш ваггІа да. Вешийна безаме бІарахьеж Зайнап, ТІахІир. Вошаца цІавара гІадъяха марха кхет хІанзза балхара чуена Марем. Декхар дизза кхоачашдаь, денал бІаргадайта салте цІаварах гІадбахаб дезал. Беташ ца бича Іелац воккхагІвола воша Хьамзат:

— Хьажал, мишта къонах хиннав, воккхача саго санна дувцаций къамаьл.

— Іа фуннагІа дувце а, дика школа я эскар, — аьле жоп лу воккхо.

— Дика болх ба эсалал бІарга ца яйташ, хьо маьрша цІавена. — йоах дас. — Болх мича бе дага ва хьо?

Эскаре гІулакх де вахалехьа Йоакъапа училища а яькккха, комсаш лелаю мастер вар.

— Хьалха сай хинна професси йицъеннаяц сона, — йоахІ воІо. — Лаьттанцара чам хІанз а байнабац, хьалха айса болх баьча юхагІоргва.

Машаре а къахьегаме а аьттув балба хьа. Йоакъап!

З. СОЛТУКИЕВА.

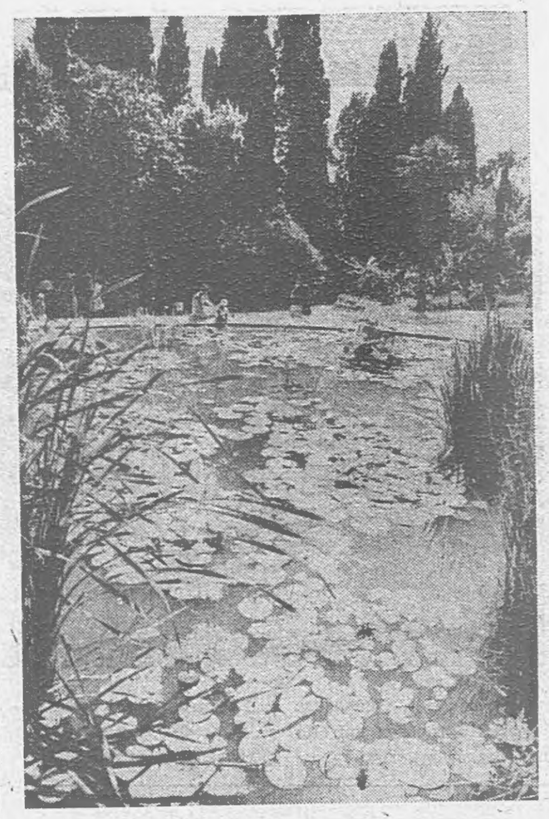

УКРАИНСКИ ССР. 1812 шера Крыма Іаьржача форда берда йисте хьаьяча Никитски ботанически бешах тахан йоккха Інлма-тохкама учреждени хиннай. Беша майда цун отделенеш а тІехь лаьрхІача 1200 гектар гаргга я. Укхаза крымски флора ший тайпара гербарий гулъяй, — 70 эзар лист. ХІаьта укхазара мехка дуккхача ботанически бешамашка дІаухнйт баьцовгІашта Іунал дара, уж юха хьакхоллара йола рекомендацеш.

Никитски ботанически — Крыме бахача наха, хьаьшашта салоІа моттиг санна йовз.

СУРТА ТІА: Никитски ботанически беша.

К. ДУДЧЕНКО, А. СЕМЕХИНА сурт. (ТАСС фотохроника).

● Вахара хьисап—советски

ЙИЖАРИЙ САННА

Интернационализм, интернационални дотта г І а л хьоадеча хана эггара хьалха дагайох сона тхоашща укх барайтта шера болх беш хьайоагІа ши педагог — Гридасова Людмила Павловнен Нагоева Лариса Сафаровнен. Цераша шоаш хьагойт уж малагІча къамех нах ба. Гридасова — эрсе я, Нагоева — гІумке. Дезал а дай-ноаной а шоай мехкашка бах цар. ЦІен йоВхал а цига я. Цкъаза дагадох сона: селла гаьнара хьабаьхка, шоай улица, шоай город, юрт, бовзабеза нах цига а бита, мишта боахалу-хьогІ уж укх лоамашка. ТІаккха са-сайца дагаяьлча, укх тайпара жоп корадогІа: шоаш дийнача институтий путевкаш бе а йохкаш, тха школе кхьачар уж, педагогаш ца тоъаш, эггара халагІа хьал вай республике долча хана. Нах, къам дайзар царна, моттиг езаелар, шоашца леладу эхь-ззел, хайр. Дайзар дег чу ма дужий, дика дар а водар а. ДикагІдар кот а дьнна, шоай вахар дувза лаьрхІар цар тха юртаца.

Иштта шоай уйла-нигат ца хувцаш, боагІача тайпара шоай педагогически болх, бераште хьалхашка, цар дьшта-ноаношта хьалхашка шоай декхар кхоачашдеш хьа а боагІа. Гридасова дика математик я. Хоза кхетаме, берий теркам тІаозаш чакхйоал цун хІара урок.

Нагоева физрук я. Цун бар атта болх бац. ХІаьта а ший профессегІа доагІар дизза кхоачашду. Цо вІашагІъехка футболаьш, волейбольни командаш я тха школе. Дукхаза призовой моттигаш яьхай цар районни а республикански а спортивни къовсамашка.

Дукха моттигаш нийслу цо ший къаман тайп-тайпара спортивни ловзараш бераштта дІадовзийташ а уж вІашТІехьдохаш а.

ДагадоагІа сона: итт — ткъо шу хьалха тхо долча венача корреспонденто эггара хьалха хоаттар: мишта бах, мишта лел арахьара тІабаьхка нах. ХІанз из тайпа хаттар дича, дІаала хІама а доацаш юс со. Оалалургдий сона аз лакхехьа бийца педагогаш арахьара тІабаьхка нах ба?

Школана юххе хоза цІа хьалдаьд оаха царна. Уж цхьаь болга а ховш, тикашка тхона лаьрхІа йоагІаш йола продукташ эггара хьалха царга кхоачийт, кхыбола теркам тІалоаттабу. Лоацца аьлча, сапаргІата ба тхоца бахаш бола кхыча къамех бола тха йижарий. Юрта бахача вокх кхалнахал хьамсарагІа, бехкегІа хет тхона уж. Мадарра дола доттагІал да царнен кІалхарча нахан юкъе. Хийла болх уж юртара нах болча хьоашалгІа. Цар дег тІара уж тІа а эц. ХІаьта коллектива-н царех саг юкъе ца хилча, моллагІа мероприяти а йоацар ма лоархІий.

Педагога тоъам хилац шеваха-лела моттиг дика хилар. Болх беш йола моттиг а хила еза сапаргІата цо кхъьегаргдолаш. Цу гІулакха а теркам тІабохийтт оахха. ВІалла ца хиннача тайпара Іанга кийчъяьй оаха тхоай школа. Котельне цІена оборудовани оттаяьй. Хий хьачудиллад школе. Хьалха ведаращца хьакхахьа дезаш хулар из гаьннара. Здане шин корпуса тІара тховнаш хийцад.

«Экажевский» совхозо хоза йоккха тио яьй тхона, керамзита блокех хьалъе йолаяьй-лаьха карт. Цу совхозо дика новкъостал дир тхона шин корпусе газ хьачуюллаш а.

Ишта да-кх хІанз гаьнара баьхкача тха хьаший а тха-тхоай а балха хьалаш. ДІахо йодача хана уж кхы а дикагІа хилийта хьожаргда тхо.

Д. ЛОЛОХОЕВА, Назрановски района Экажкъонгий - Юртарча № 1 йолча юкъерча школа директор.

СПОРТ

ФУТБОЛ

Футболах йолча Нохч-ГІалгІайчен чемпионата аргІанарча тура ши вІашагІкхетар хилар укх деношка.

Дага а доацаш, эсала лайзар лидер йола «Монтажник», счет 3:1 йолаш из эшайир ЧИТО футболисташа. ВогІа ловзаяьннай «Локомотив» а, «Колосаца» хиннача ший вІашагІкхетаре ши очко йоайир цо. Цига счет 1:0 яр.

Дукха ха йисаяц республика кердача чемпиона цІи вайна йовза.

* * *

«Машара кубок» яккхара хетаяь футбольни турнир чакхъяьлар Аргуне. Цига дакъа лоацаш кхойтта команда яр.

Финале вІашагІкхийтар Грозненски района «Юбилейный», Шалински района «Южный» яхача совхозни командаш. Счет 6:5 йолаш грозненцаш котбаьлар.

ТОП КХОССАР

Воронеже РСФСР ДОСААФ-а къонача спортсменкаша топ кхоссарах йола яхаш чакхъяьхар. Цига дакъа лоацаш хиннача мехкараште юкъе яр вай мехкахо, спорта мастералла кандидат Синчинова Лариса. Цо пхелагІа моттиг яьккхар.

Тренера В. Слюнькова хьалхеяь Лариса кастта Краснодаре хургйолча Ерригсоюзни яхьашта кийчо еш я.

А. ИЗМАЙЛОВ.

Редактор О. Б. ГАДАБОРШЕВ.

ТЕЛЕПРОГРАММА

22 СЕНТЯБРЬ

I ПРОГРАММА

7.00 — «90 минут.

8.35 — А. Ставицкий. «Улица Шолом-Алейхема», д. 40». К. Станиславские цІерагІча Москвосни драматически театра фильм-спектакль.

11.25, 16.00, 17.15 — «Кердадараш».

16.10 — «Прасковья». Телевизионни документальни фильм.

16.45 — «Песни Донской стороны». Ростов-на-Донура передача.

17.20 — КПСС членаца, Иркутски КПСС обкома хьалхарча секретараца, СССР Лакхехьарча Совета депутатаца В. М. Ситниковца дешархой вІашагІкхетар.

18.05 — Агропром: тахани кхоанеи.

18.35 — «Черный аист». Мультфильм (Азербайджан).

18.45, 23.15 — «Тахан дунен тІа».

19.00 — «Ца малар чІоагІдеш», 1-гІа передача.

19.15 — Снйлахь-бохкхача Октябрьски Социалистически революцен 70 шу дузаш. Советски Латви. Латве телевидене программа.

21.00 — «Ха».

21.40 — Перстройкан прожектор.

21.50 — «Тхо долча Останкине». Телехьажархой дехарца. 2-гІа выпуск.

23.30 — Концерт.

II ПРОГРАММА

8.00 — Іуйриймара гимнастика.

8.15 — «Атомная на краю Ойкуманы». Телевизионни документальни фильма премьера.

8.40, 9.45 — Іалам Іомадар. 3-гІа класс.

9.00, 13.10 — Французски мотт. Іомабу 1-гІа шу.

9.30 — Інлма - довзийтара фильм.

10.05 — СПТУ дешархошта. Эстетически нхетам балар.

10.35, 11.40 — Информатикан вычислительни техникан лардаш. 9-гІа класс.

11.05 — Эрсий къамаьл.

12.10 — Эрсий искусства хержа оагІонаш. В.Суриков.

13.45, 23.05 — «Кердадараш».

13.50 — А. Н. Островске вахар. 1-гІа передача.

17.30 — «Кердадараш» (гІалгІай меттала).

17.35 — Фильм-реклама.

17.40 — «Республина кхашкар» (гІалгІай меттала).

17.55 — «Гин дикал лаккъяра наькъаш». Інлма-довзийтара фильм.

18.15 — «Дунен халкъашта юкъера панорама» (гІалгІай меттала).

18.30 — «Юрт: нахи проблемаш».

19.30 — «Нохч-ГІалгІайче». Информационни программа.

19.45 — «Снйлахь Октябрьвай мохк».

20.00 — «Бийса даькъала хийла шун, бераш!», «Иккаш ювха циски». Мультфильм. 2-гІа данъа.

20.15 — «...Йхайтта шу дьнеи бокхгІеи».

21.00 — «Ха».

21.40 — Перстройка прожектор.

21.50 — «Гуйран хьоалчагІаш». Художественни фильм.

23 СЕНТЯБРЬ

I ПРОГРАММА

7.00 — «90 минут».

7.30 — ТелетІий СССР — США.

9.00 — Ф. Лист. № 1 дола концерт. Фортепьяно оркестраца.

9.25 — «Бьцовгіай дуне».

10.20; 16.00; 17.15; 19.45 — «Кердадараш».

16.15 — «Массаза малх хилба». Украинера берий коллективий концерт.

17.00 — «Перестройка: опыт проблемаш». «Юха а лехам». Телевизионни документальни фильма премьера.

17.20 — «Объектив».

18.05 — «Ко.пп. Пробег». Мультфильма премьера.

18.15 — Агропром: тахани кхоанеи. 2-гІа передача.

18.45 — «Тахан дунен тІа».

19.00 — «Ца малар чІоагІдеш», 2-гІа передача.

19.15 — «Дунен кагирхой».

19.50 — «Шун дехарех». «Место встречи изменить нельзя». Пхи сери йола художественни фильм. 1-гІа сери.

21.00 — «Ха».

21.40 — Перестройка прожектор.

21.50 — Эстрадни концерт. Йистедаьлча (23.15) — «Тахан дунен тІа».

II ПРОГРАММА

8.00 — Іуйриймара гимнастика.

8.15 — «Бельск на реке Белой». Телевизионни документальни фильм.

8.35, 9.35 — Информатикан вычислительни техникан лардаш. 10-гІа класс.

9.05, 13.25 — Немций мотт. Іомабу 2-гІа шу.

10.05 — СПТУ дешархошта. Физика.

11.05 — «Саг. Лаьтта. Вселенни».

12.10 — «Гуйран хьоалчагІаш». Художественни фильм.

13.55, 23.20 — «Кердадараш».

14.00 — А. Н. Островске вахар. 2-гІа передача.

17.10 — «Кердадараш» (нохчий меттала).

17.15 — В. Приемыхов. «Наха везар». Горьковски комеде театра спектакль.

19.15 — «Нохч-ГІалгІайче». Информационни программа.

19.30 — «Ца малар — вахара хьисап».

19.45 — «Бийса даькъала хийла шун, бераш!», «Иккаш ювха циски». Мультфильм. 3-гІа данъа.

20.00 — Футбол. Новкъосташха йола матч. СССР сборни — Греце сборни. 2-гІа тайм.

21.00 — «Ха».

21.40 — Перестройка прожектор.

21.50 — «Блудный сын». Художественни фильм.

24 СЕНТЯБРЬ

I ПРОГРАММА

7.00 — «90 минут».

8.35 — «Место встречи изменить нельзя». Телевизионни художественни фильм. 1-гІа серн.

9.40 — «ХІана, сендухьа». Бераште йола передача.

10.10 — Футбол. Новкъосташха йола матч. СССР сборни — Греце сборни. 2-гІа тайм.

10.55; 16.00; 17.15; 19.40 — «Кердадараш».

16.15 — «Шо дех ашараша».

16.45 — «Дни политикен».

17.20 — «...Йлхайтта шу дьнеи бокхгІеи».

18.05 — «Гьнарен юхерем илли».

18.45, 22.55 — «Тахан дунен тІа».

19.00 — «Ца малар чІоагІдеш», 3-гІа передача.

19.15 — И. Гайди. № 89 йола симфони.

19.45 — «Место встречи изменить нельзя». Телевизионни художественни фильм. 2-гІа сери.

21.00 — «Ха».

21.40 — Перестройка прожектор.

21.50 — «Место встречи изменить нельзя». Телевизионни художественни фильм. 3-гІа сери.

23.10 — «Илья Глазунов». Документальни фильма премьера.

II ПРОГРАММА

8.00 — Іуйриймара гимнастика.

8.15 — «Халкъа художникаш». Телевизионни документальни фильм.

8.35, 9.35 — Іалам Іомадар. 4-гІа класс.

8.55 — «Эрмитажа кизга». Інлма-довзийтара фильм.

9.05, 13.40 — Испански мотт. Іомабу 2-гІа шу.

9.55 — «Миссия Ифхан-газ-1». Інлма - довзийтара фильм.

10.00 — СПТУ дешархошта. Истори.

10.35, 11.40 — Биологи. 7-гІа класс.

11.00 — О. Берггольца поэзи.

12.05 — «Дошо хий». Суб. титрашца художественни фильм.

14.10, 22.45 — «Кердадараш».

14.15 — Историе урокаш. Телевизионни журнал.

16.40 — «Кердадараш» (гІалгІай меттала).

16.45 — «Хин мах». Інлма-довзийтара фильм.

17.35 — «Іалам лорадар» (нохчий меттала).

18.05 — Фильм-реклама.

18.10 — «Атенст» (гІалгІай меттала).

18.35 — «Социальни хьашташхьа юхь йолаш». Веденски района Орджоникидзе цІерагІа колхоз (нохчий меттала).

19.05 — «Нохч-ГІалгІайче». Информационни программа.

19.30 — «Къахьегама ресурсаш: пайда эцара проблемаш» (гІалгІай меттала).

19.50 — «Бийса даькъала хийла шун, бераш!». «Иккаш ювха циски». Мультфильм. 4-гІа данъа.

20.05 — Хоккей. СССР чемпионат. «Крылья Советов» — «Динамо» (Москва). 3-гІа период.

20.45 — «Мокшан Суран илеш». Саранскера передача.

21.00 — «Ха».

21.40 — «Перестройка прожектор».

21.50 — «Фокина хетаю...». Ленинградера передача.

22.25 — «Микрохирургаш». Інлма - довзийтара фильма премьера.

25 СЕНТЯБРЬ

I ПРОГРАММА

7.00 — «90 минут».

8.35 — «Место встречи изменить нельзя». Телевизионни художественни фильм. 2, 3-гІа сереш.

10.50 — «Дунен кагирхой».

11.20, 16.00, 17.30 — «Кердадараш».

16.15 — Ю. Яковлева турпалаш — экрана тІа. «Инінг, кино юкъе хила безам бий хьа?».

18.10 — «Са хьамсара Даьхе». Фотоконкурс.

18.15 — «Інлмен вахарн».

18.45; 23.15 — «Тахан дунен тІа».

19.00 — «Ца малар чІоагІдеш». 4-гІа передача.

19.15 — «Доттагіпе». Телевизионни журнал.

19.45 — «Место встречи изменить нельзя». Телевизионни художественни фильм. 4-гІа сери.

21.00 — «Ха».

21.40 — Перестройка прожектор.

21.50 — «Место встречи изменить нельзя». Телевизионни художественни фильм. 5-гІа сери.

23.30 — Кривонос Виктора автопортрет.

II ПРОГРАММА

8.00 — Іуйриймара гимнастика.

8.15 — «Репутация». Телевизионни документальни фильма премьера.

8.35, 9.35 — Истори. 4-гІа класс.

9.05, 13.40 — Английски мотт. Іомабу 1-гІа шу.

10.05 — СПТУ дешархошта. Обществоведени.

10.35, 11.40 — А. С. Пушкин. «Дубровский». 5-гІа класс.

11.05 — «Ньна школа».

12.10 — «Блудный сын». Художественни фильм.

14.10, 23.50 — «Кердадараш».

14.15 — Историе оагІонаш. «Вайна тІехьа Москва я».

17.15 — «Кердадараш» (нохчий меттала).

17.20 — «Аленький цветочек». Брянски къонача хьажархочун театра спектакль.

18.30 — «Ленинан ненъ» газет. 1988 шера (нохчий меттала).

18.40 — «Депутатий гІулакхаш».

19.05 — Фильм-реклама.

19.10 — «Нохч-ГІалгІайче». Информационни программа.

19.25 — «Продукце дикала— болхлой тешам». Машинашъерий Денга (нохчий меттала).

19.50 — «Бийса даькъала хийла шун, бераш!».

20.00 — «Шоана хетар». Кагирхой дешарен, къахьегамен салаІареи проблемаех (нохчий меттала).

21.00 — «Ха».

21.40 — Перестройка прожектор.

23.20 — Волейбол. Европа чемпионат. Малаиах. СССР сборни — Румыне сборни. Бельгера передача.

26 СЕНТЯБРЬ

I ПРОГРАММА

ПРОПАГАНДИСТА ДИ

7.00 — «90 минут».

8.30 — «Место встречи изменить нельзя». Телевизионни художественни фильм. 4-гІеи 5-гІеи сереш.

11.10 — Дизза къамаьл. «Опыт хьахилар».

12.30 — Шоллагіа Ерригсоюзни халкъа творчества фестиваль.

13.00 — «Ни пуха, ни пера». Телевизионни очерк.

13.20 — «Халкъа ашараш».

13.30 — «Массанена а хІарнена а». Чебоксары, Горький яхача городашкарча чуйе фусамаш хьалъяра проблемаех.

14.00 — Пропагандиста Денга. Теоре дешаш. «Красная заря». яхача Інлма-производственни объединене пропагандистий балхах масал а оттадеш просвещене балха перестройках.

14.30, 17.45, 23.10 — «Кердадараш».

14.40 — «Уж хьалхара хиннаб» яхача циклацара. «Из Лемингара Іомавеннав». В. И. Бабушкинах дола документальни фильм.

15.00 — «Селаіад» яхача халкъа творчества телепрограммай дунен халкъашта юкъера фестиваль... Йемена культурни тІехьале (НАР).

15.30 — «Хьайбай дунен тІа».

16.30 — Исполнительски искусства говзанчаш. С. Аккордо (Италн).

17.25 — «Кентервильское привидение». Мультфильм.

17.50 — «Хрустальный глобус». Телевизионни документальни фильма премьера. 1987 шера июнь бетта Москве хиначара Дерригдунен кхалнаьха конгрессах.

18.55 — Іан ханага довлар.

19.10 — Снйлахьча Октябрь юбилейга. Историн доврдоаца муггІараш. «Белорусский вокзал». Художественни фильм.

21.00 — «Ха».

21.40 — Перестройка прожектор.

21.50 — Шоаттден сайрийна». «Михаил Жванецке дех».

23.15 — «Созвездие «Динамо». Телевизионни документальни фильма премьера

II ПРОГРАММА

8.00 — Іуйриймара гимнастика.

8.20 — «А ельник зелен и тенист». Інлма-довзийтара фильм.

8.30 — Ритмически гимнастика.

9.00 — Іуйриймара почта».

9.30 — Туркменски телевидене программа.

10.50 — «Вай беш».

11.20 — Ф. Рабле. «Гаргантюа и Пантагрюэль». Дунен художественни культура.

11.50 — «Веханза вена доттагІа». Субтитрашца художественни фильм.

13.15 — «Тео Адама дех».

14.30 — В. Маяковске стихаш еш РСФСР заслуженни артиста Е. Кандинове.

15.05 — «Даурия». Художественни фильм. 1-гІеи 2-гІеи сереш.

18.05 — «Нохч-ГІалгІайчен кІира».

18.15 — Кхоана — машинашъерий ДИ».

18.50 — Хоамаш. реклама.

19.00 — «Школа. ПТУ. Завод».

19.30 — «Дезала юкъера концерт».

20.00 — «Бийса даькъала хийла шун, бераш!». «Малыш и Карлсон». Мультфильм.

21.00 — «Ха».

21.40 — Перестройка прожектор.

21.10 — «Буц бьццара я». Телевизионни художественни фильма премьера. 1-рен 2-гІеи сереш.

00.00 — «Кердадараш».

27 СЕНТЯБРЬ

ДЕРРИГДУНЕН ТУРИЗМА ДИ МАШИНАШЪЕРИЯ ДИ

I ПРОГРАММА

7.00 — «90 минут».

8.30 — Ритмически гимнастика.

9.15 — «Сопртлото» тираж.

9.30 — «Будильник».

10.00 — «Аз гІуларх ду Советски Союза!».

11.00 — «Іуйриймара почта».

11.30 — Дерригдунен туризма денга. «Ниньберий клуб».

12.30 — «Ашарий иноск».

13.00 — «Юртара сахьат».

14.00 — «Унахчіено».

14.45 — «Се-ілад» яхача халкъа творчества телепрограммай дунен халкъашта юкъера фестиваль... «Кунсаш дар» (Афганистан).

15.10 — Концертни студе Останкино СПТУ выпускникашца вІашагІкхетар.

16.40 — «Новкъост налих». Ерригсоюзни телевизионни конкурс. Ригера передача.

17.30 — «Доган дола фальг», «Сурт-сибат». Мультфильмаш. (Киргизи).

18.00 — «Дунен халкъашта юкъера панорама».

18.45 — «Бегашта а боягонца а». Сатирически передача.

19.30 — «Кинопанорама».

21.00 — «Ха».

21.40 — Перестройка прожектор.

21.50 — Футбольни обозрени.

22.20 — «Иллена діаденна вахар». РСФСР халкъа артистка И. П. Лунзема кхсламах.

23.35 — «Кердадараш».

II ПРОГРАММА

8.00 — «Зарядка е діаотта!».

8.20 — «Мастера сий балхо доакхх». Телевизионни документальни фильма премьера.

8.50 — «Хьамсарча мехка ашараш». Фильм-кон ц е р т а премьера.

9.15 — «Эрсий къамаьл».

9.45 — Дунен музыкальни культура гаргІера. А. И. Хача, турни. Шоллагіа симфони.

10.35 — Машинашъерий Денга. «Запорожец» — Іламгача автомобила йохкача проблемаш». Телевизионни документальни фильма премьера.

11.05 — «Камила». Телевизионни художественни фильм. 1-рен 2-гІеи сереш.

13.15 — «Дунен кагирхой».

13.45 — Мехка къаман театрий фестиваль. «Даханаго». А. Шогенцукова цІерагІча Черсий-Балкхарой паччахьалкхен драматически театра фильм-спектакла премьера. Автор — З. Аксиров.

15.45 — Реклама.

15.50 — Волейбол. Европа чемпионат. Малаиах. Голланде сборни — СССР сборни. Бельгера передача.

16.20 — Снйлахьча Октябрь 70 шу дузаш. Советски искусства оагІонаш. «Литературем театрн». 6-гІа фильм.

17.35 — Бокс. СССР кубок. Финал. Хабаровскера передача.

19.05 — «Бьцоагіай дуне».

20.00 — «Бийса даькъала хийла шун, бераш!». «Карлсон цІакхьачаь». Мультфильм.

20.15 — «Інлмен техникен». Киножурнал.

20.15 — «Селаіад» яхача халкъа творчества телепрограммай дунен халкъашта юкъера фестиваль. «Йемена культурни тІехьале». (НАР).

21.00 — «Ха».

21.50 — Перестройка прожектор.

21.50 — «Карусель». Телевизионни художественни фильм.

23.00 — «Кердадараш».

РАДИОПРОГРАММА

22 СЕНТЯБРЬ

6.30 — «Юртара Іуйренаш».

6.55 — 7.00 — Передачай программа.

8.15 — Республикански газетий обзор.

8.30 — 9.00 — Дикаев Іаьлий яллеш.

9.15 — «Пятилетка шин шера план — Снйлахь-бохкхача Октябрь 70 шу дизарга (нохчий меттала).

9.30 — 10.00 — «Къона заманхо» (гІалгІай меттала).

16.00 — Передачай программа. Хаоттам.

16.01 — «Ца малар — вахара норма» (гІалгІай меттала).

16.15 — 17.00 — «Урус-Мартановски района Мичурина цІерагІча совхоза хьалхалатта-рашта хетадаь концерт.

18.00 — Хоамаш.

18.30 — 18.50 — Объявлени.

УКВ

19.00 — Лирически яллей концерт.

6.40 — «Перестройка гІа бахар» (нохчий меттала).

6.55 — 7.00 — Передачай программа.

8.15 — Республикански газетий обзор.

8.30 — 9.00 — А. Шахбула-тов «Нохч-ГІалгІайчен халкъа поэзера вокально-симфонически цикл».

11.15 — Халкъа эшача товаршта — лакха дикал. (гІалгІай меттала).

11.40 — 12.00 — Концерт.

15.15 — «Цхьан дезале» (гІалгІай меттала).

15.35 — 15.45 — «Ден тема. ех» (нохчий меттала).

16.00 — Передачай программа. Хаоттам.

16.01 — Дунен халкъашта юкъера обозреии (нохчий меттала).

16.15 — 17.00 — Халкъа ашараш.

18.00 — Хоамаш.

18.30 — 18.40 — Объявлени.

УКВ

19.00 — У. Димаева нхоачашъю лирически мелодеш.

19.14 — «Зама» ансамбля концерт.

24 СЕНТЯБРЬ

6.40 — «Маяк» яхача совхоза къахьегамхой болча». Корреспонденти (гІалгІай меттала).

6.55 — 7.00 — Передача программа.

8.15 — Республикански газетий обзор.

8.30 — Музыка.

8.35 — 9.00 — Литературни Нохч-ГІалгІайче (нохчий меттала).

11.15 — «Сенга нхоачаву сагот ца хиларо» (нохчий меттала).

11.30 — «Хаиая хьалхабаьнараш» (гІалгІай меттала).

11.45 — 12.00 — Снйлахь-бохкхача Октября 70 шу дизарга». «Деглаахара лаглаш».

17.15 — Передачай программа. Хаоттам.

17.16 — Лирически яллеш.

18.00 — Хоамаш.

18.30 — Объявлени.

18.40 — «Вахари дин» яха радиожурнал (гІалгІай меттала).

18.55 — 19.00 — Музыка.

УКВ

19.00 — Діалоях М. Бурнаева.

19.30 — «Ей къона оазаш». Концерт.

25 СЕНТЯБРЬ

6.40 — «Юртарг Іуйренаш».

6.55 — 7.00 — Передачай программа.

8.15 — Республикански газетий обзор.

8.30 — «Интернационализм — вай вахара закон» (йохчий меттала).

8.50 — 9.00 — Музыка.

11.15 — 12.00 — «Нохч-ГІалгІай музыкальни культура истори» яха циклера передача.

15.15 — 15.30 — «Тешам». Очерк (гІалгІай меттала).

17.15 — Передачай программа. Хаоттам.

17.16 — «Перестройка: гІуланхашм проблемаш». Малгобекски районера передача (гІалгІай меттала).

17.31 — «ЦІе сийгаш» (гІалгІай меттала).

18.00 — Хоамаш.

18.30 — Объявлени.

18.40 — 19.00 — «Сатирически микрофон».

УКВ

19.00 — Музыкальни галерея. Діалоях Дагаев Валида.

26 СЕНТЯБРЬ

6.40 — «Юртара вахар» (нохчий меттала).

6.55 — 7.00 — Передачай программа.

8.15 — Республикански газетий обзор.

8.30 — 8.45 — Объявлени.

10.15 — РадиоладувгІархой хаттаршта жоп лу.

10.35 — 10.40 — Музыка.

11.00 —«Хьона, Даймохк, салтечун дог».

11.30 — 12.00 — «Перестройка» наькъаьгІа».

12.40 — «Октябрь са халкъа кхела» (нохчий меттала).

13.00, — 13.15 — Музыка.

15.15 — «В тональности Р. Паулса» яха музыкальни программа.

16.00 — «Бригадни подряд болх беш я» (нохчий меттала).

16.15 — 17.00 — «Кавказа Іуйренаш» яха радиожурнал.

18.20 — 19.00 — «Музыкальни почта».

УКВ

19.00 — «Салоіа минуташ». Радиокомпозици

19.20 — «Тха музыкальни галерея». Діалоях Мусаева Лайпас.

27 СЕНТЯБРЬ

ГІИШЛОНХОЧУН ДИ

7.15 — Республикански газетий обзор.

7.30 — Передачай программа.

7.35 — 7.40 — Объявлени.

8.25 — 9.00 — «Шоана дукха еза мелодеш».

11.20 — 12.00 — ГІишлонхочун Ден хеташ цІейя программа.

15.15 — 15.30 — «Вай доалахой болча». Къулбаседа ХІимрийчера передача.

16.00 — «Школьни глобус».

16.30 — 17.00 — «Къона сме.на» (нохчий меттала).

18.00 — 19.00 — «Иллеца доттагІал долчарна хетадаь концерт.

УКВ

19.00 — Концерт.

19.30 — Иллеш, мелодеш, ашараш.

ХЬАМСАРА НОВКЪОСТИЙ!

ДІАХЬОШ ДА 1988 ШЕРА

«СЕРДАЛО»

ГАЗЕТ ЯЗДАЙТАЛГА

Газет язду «Союзпечата» ерригача отделенешкеи агентствашкеи, предприятешкарча, учрежденешкарча, организацешкарча общественни уполномоченнеша.

Шера газет яздайтара мах 4 соми 8 кепиги ба. Из кхо ца деш, кхоаненга дехкаш тІехьа а ца доахаш, ханнахьа «Сердало» яздайта шоашта!

Хаттаршта

Тахан республике гІоллен Грознен хувцалуш морхаш а йолаш, догІа а делхаш, малхбузехьара секунде 3—8 метр чІоагІа мух а хьекхаш хилен фегара температура республике 16—21, Грозне 18—20 градус йІовхал йолаш хилен тарлу.

Кхоана хувцалуш морхаш а йолаш, йоачан а йоацаш, тайп-тайпарча оагІонашкахьара секунде 3—7 метр чІоагІа мух а хьекхаш хилен фегара температура бийсана 4—9, днйнахьа 17—22 градус йІовхал йолаш хилен тарлу.

Метеостанци.

ТХА АДРЕС: 364907, г. Грозный, Маяковске, ур. 92 Гелефонаш: редактора — 2-45-57; редактора заместителя — 2-85-07; бехктохама секретара — 2-84-68; отделий: партийна вахара — 2-80-12, 2-54-04; промышленностев транспортен — 2-75-81, 2-65-01; юрта боахама — 2-47-64, 2-90-66; культура — 2-64-75, 2-75-78; шнсьмой — 2-85-64; машинописни бюро — 2-89-51; корректорске — 2-89-88.

НАШ АДРЕС: 364907, г. Грозный, ул. Маяковского, 92. Гелефоны: редактора — 2-45-57; заместителя редактора — 2-85-07; ответственного секретаря—2-84-68; отделов: партийной жизни — 2-80-12, 2-54-04; промышленности и транспорта — 2-75-81, 2-65-01; сельского хозяйства—2-90-66, 2-47-84; культуры — 2-64-75, 2-75-78; писем—2-85-64; машинописное бюро—2-89 51; корректорская—2-89-88.

Газет арадувл шинареи, ереи, шоаттеи деношка

СФ05287. «Грозненский рабочий» издательства типографи, Маяковске, 92. Типография издательства «Грозненский рабочий», ул. Маяковского, 92. Заказ № 3285.